

CARTOGRAFÍA ESENCIAL DE LA COMUNITAT VALENCIANA

Colección de
50 MAPAS

Edición limitada
y exclusiva



30ª ENTREGA

Mañana, 24 de enero

EL DESERT DE LES PALMES, PARQUE
NATURAL. ILLES COLUMBRETES,
PARQUE NATURAL. EDICIÓN ESPECIAL 2016



31ª ENTREGA

Jueves, 26 de enero

MAPA DE LA PROVINCIA
DE ALICANTE. AÑO 1913

Todos los martes y jueves
por sólo 1€

Los mapas base utilizados proceden del Centro Nacional de Información
Geográfica. Dirección General del Instituto Geográfico Nacional.

Levante
EL MERCANTIL VALENCIANO

Valencia

POR **Barrios**

Colocan un «punto verde» para pagar impuestos

► Esta opción que busca facilitar las gestiones sin colas se suma al pago por internet o desde el teléfono móvil

El Pla del Real
► EXPOSICIÓN

LEVANTE-EMV VALENCIA

El Ayuntamiento de Valencia ha instalado por primera vez en la ciudad un «punto verde», en el edificio de Tabacalera, que facilita pagos de impuestos de forma electrónica. El punto verde de atención ciudadana adquirido se llama así porque no utiliza papel, tiene un consumo mínimo de energía y está fabricado con materiales sostenibles que respetan el medio ambiente.

A través de este terminal electrónico los ciudadanos pueden realizar pagos «de manera sencilla y segura», señalan fuentes del ayuntamiento, como cuando se hace una compra por internet, sin tener que hacer colas para ser atendido. El punto verde dispone de un lector de código de barras integrado que permite introducir los datos del documento más fácilmente. La pasarela bancaria pide los datos de la tarjeta para hacer efectivo el pago y se encarga de realizar todas las validaciones



El nuevo punto verde.

necesarias. El sistema muestra el resultado de la operación. En caso de que la operación sea satisfactoria, envía un mensaje al contacto introducido al comienzo de la gestión. De este modo, el Ayuntamiento de Valencia se posiciona ya con cuatro modalidades.

Una de ellas es en las oficinas de atención al público, en las que antes sólo se podía pagar en metálico y ahora se permite operar con tarjetas de crédito, de débito, virtuales o de prepago. También se puede hacer el pago de impuestos por internet, y el pago mediante dispositivos móviles.

EU denuncia que siga la externalización en la atención a inmigrantes

J. V. P. VALENCIA

La coordinadora de Esquerra Unida de Valencia Rosa Albert denunció ayer «la situación en la que se encuentran los trabajadores y trabajadoras del Servicio de Primera Acogida de Inmigrantes del Centro de Apoyo a la Inmigración dependiente del Ayuntamiento de Valencia». «No es tolerable que un gobierno municipal que se supone progresista mantenga la externalización de la atención a las personas extranjeras sin hogar. El equipo de gobierno está manteniendo una situación que se arrastra desde los años del PP sin mostrar ninguna voluntad de revertirla, lo que se traduce en un déficit en la atención a las personas migrantes y personas sin hogar así como que los trabajadores y trabajadoras de la contrata trabajen sin recursos para desarrollar su actividad».

Al respecto el concejal de Migración y Desarrollo, Roberto Jaramillo, señaló a este diario que «venimos de 24 años del PP en el que se habían externalizado muchos servicios y el gobierno central nos tiene en un embudo presupuestario». «El objetivo que tenemos es que todos los servicios se acaben haciendo por funcionarios y quiero destacar que es el primer año que aumenta el número de empleados públicos. Pero con tanta externalización y restricciones a la contratación no se puede hacer de la noche a la mañana».

Basura acumulada junto a los contenedores

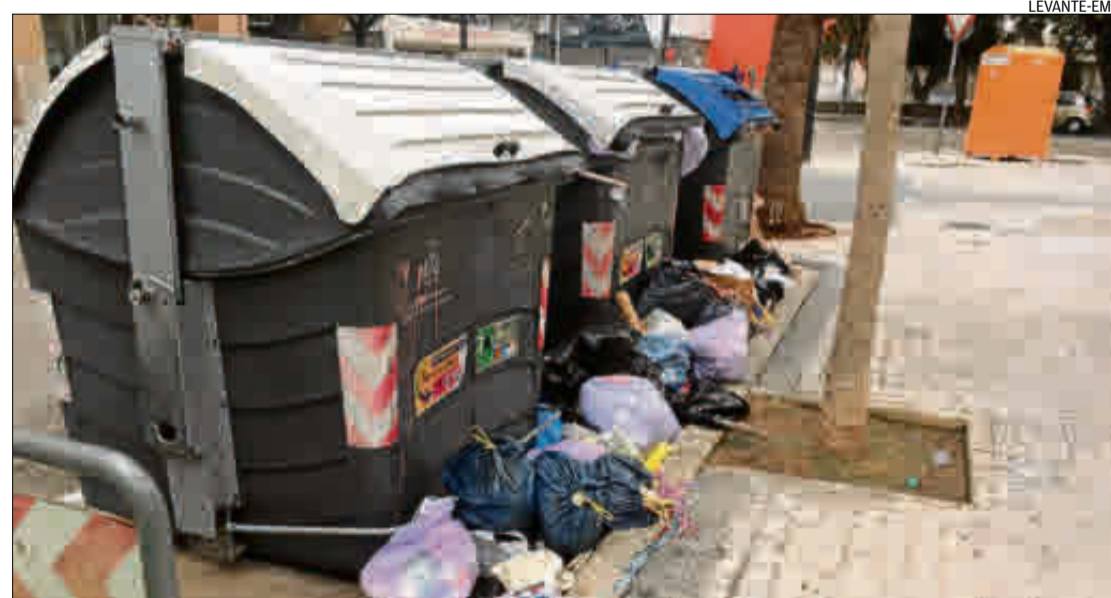

► **ESTE ES EL ASPECTO QUE MOSTRABA AYER** un contenedor en el barrio de Sant Pau. Según explicaba un vecino que envía esta fotografía, «los problemas con la recogida de basuras se perpetúan pese al proclamando incremento presupuestario del ayuntamiento». Como se aprecia en la imagen, más de una decena de bolsas de desperdicios se acumulan junto a los contenedores, impidiendo incluso accionar la palanca de apertura.